

檔 號：

保存年限：

社團法人臺灣國際文教創新交流協會 函

地址：104臺北市中山區南京東路二段132號8樓R08室

承辦人：鄭宇軒

電話：02-25060100

Email：simon@aicee.org.tw

受文者：高雄醫學大學

發文日期：中華民國113年11月18日

發文字號：臺國文教字第1130000038號

速別：普通件

密等及解密條件或保密期限：普通

附件：如文 (113111800061_1130000038_Attach1.pdf, 113111800061_1130000038_Attach2.jpg)

主旨：檢送本會與美國舊金山州立大學共同主辦「2025 聯合國永續發展目標STEAM科學夏令營」活動簡章及線上說明會報名資訊，敬請惠予公告，並轉知貴校教職員以為有適齡（高一至高三）子女者參考。

說明：

- 一、本活動鼓勵學子親近聯合國永續發展目標與科學，著重學生中英文口語表達能力，以擴展國際視野、提升團隊合作與執行能力，培養自信及主動積極精神，本活動已舉辦第二屆，並獲選教育部中小學國際教育資訊網精彩影音。
- 二、本活動將由本會帶團前往美國舊金山進行國際交流，參與以聯合國永續發展目標與STEAM科學主題之專題導向學習課程（Project-based Learning，簡稱PBL），安排參訪我國駐舊金山辦事處、史丹佛大學、加州大學柏克萊分校，造訪矽谷及舊金山著名景點，並與美國舊金山州立大學學生交流，完成夏令營活動之學生可獲頒舊金山州立大學結訓證書。
- 三、2025年夏令營共2個梯次：第一梯次：7月6日（日）至7月

收文文號：1130014271

19日（六）、第二梯次：7月20日（日）至8月2日（六）。

- 四、舊金山州立大學隸屬於加州州立大學體系，以生物科學與物理治療等領域享譽全美，其地理位置緊靠於全美也是全球最知名的科技園區—矽谷。舊金山州立大學總共有7個學院，包含：科學與工程學院、專業與全球教育學院、林氏商學院、教育學院、健康與社會科學學院、文創藝術學院、民族學院，與100多種科系與學程課程，在美國頂尖公立大學排名第96名，為美國知名學府。
- 五、本夏令營講師團隊陣容堅強，包括舊金山州立大學、柏克萊加州大學之教授與講師。本活動適合對象為現就讀高一至高三學生，活動簡章如附件，敬請惠予公告，並轉知貴校教職員以為有適齡子女者參考。。
- 六、本活動自即日起開放報名至2025年1月24日，名額有限，報名連結：<https://forms.gle/WmDP6BRcxg68cJBg6>
- 七、相關活動資訊亦可至本會官方網頁查詢 (<https://aicee.org.tw/>) 或洽本會傳秘書長，電話 (02) 2506-0100，電郵 aicee.education@gmail.com
- 八、另，本活動將於12月7日（六）下午二時舉辦線上說明會，欲參加說明會者，惠請至下列網址登記，俾利人數統計：<https://forms.gle/DdwXB5gUhbCg8tUSA>

正本：全國各大專校院

副本：社團法人臺灣國際文教創新交流協會

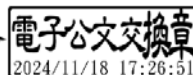

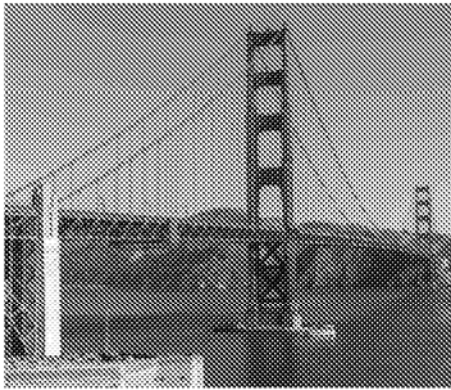

2025 聯合國永續發展目標 STEAM科學夏令營



舊金山州立大學



14天活動！

第一梯次

2025/07/06-07/19

第二梯次

2025/07/20-08/02

報名表單



Experientia Docet! (拉丁語：在經驗中學習吧!)，透過英語交流與實地文化體驗，累積國際交流經驗，親近永續發展目標與環境科學，提早規劃未來發展。

舊金山州立大學具備豐富的文化氣息與學術薰陶，更由於靠近世界科技發展的尖端—矽谷，因此是不少留學生的最優先選擇，在全美4000多所高等院校中享有極高聲譽。

這個夏天，讓我們一起學習、成長、改變世界！

獲選
教育部中小學
國際教育資訊網
精彩影音

報名截止

2025 01/24

科技矽谷

文化巡禮

大學證書

外交參訪

主辦單位

社團法人臺灣國際文教創新交流協會
聯絡人：傅秘書長

電話：02-2506-0100

EMAIL：aicee.education@gmail.com

地址：104 臺北市中山區南京東路二段132號8樓R06室

倡議單位

臺北市立松山高中



舊金山州立大學

SAN FRANCISCO STATE UNIVERSITY

學校介紹

共有7個學院：科學與工程學院、專業與全球教育學院、林氏商學院、教育學院、健康與社會科學學院、文創藝術學院、民族學院。



舊金山州立大學隸屬於加州州立大學體系，以生物科學與物理治療等領域享譽全美，其地理位置緊靠於全美也是全球最知名的科技園區—矽谷。

身為擁有百年歷史，為加州最古老的公立大學，舊金山州立大學具備豐富的文化氣息與學術薰陶，更由於靠近世界科技發展的尖端，因此是不少留學生的最優先選擇，在全美4000多所高等院校中享有極高的聲譽，在美國頂尖公立大學排名第96名、美國國立大學排名第178名，美國新聞與世界報導排名全球第845名。

相信參與本次夏令營的學生，都能感受到舊金山州立大學著名的校訓—*Experientia Docet!*（拉丁語：在經驗中學習吧！），透過英語交流與實地文化體驗，累積國際交流經驗，親近永續發展目標到環境科學，提早規劃未來發展。

課程安排



1

目標對象：

高一至高三，對國際交流、英語溝通有興趣者。

2

教學內容：

- 聯合國永續發展PBL課程：採問題導向學習（PBL）教學方式，學習與應用聯合國永續發展目標（SDGs）。
- 體驗式學習（科學與環境工程）：永續性環境實地走訪，如Salesforce 交通中心。
- 夢想啟航講座：實務工作者將分享產業秘辛與工作經驗。
- 文化參訪：舊金山灣區郵輪行、金門大橋、漁人碼頭、惡魔島、參觀科技園區—矽谷（包含蘋果、谷歌總公司、電腦歷史博物館、史丹佛大學等）、穆爾國家森林公園、加州大學柏克萊分校講座和校園之旅、駐外辦事處等。

3

成果展示：

在學習活動的最後一天，透過英語發表成果報告。

4

證書頒發：

在完成成果展示之後，將會由舊金山州立大學頒發結業證書。

行程表：共14日（含飛行時間）

日期	上午	下午
第一天（週日）	啟程	抵達及校園入住
第二天（週一）	新生說明會 & PBL課程簡介 歡迎午餐 Party	校園導覽、 州大學習資源與系統說明
第三天（週二）	城市探索學習： 穆爾森林國家公園	城市探索學習： The Village at Corte Madera
第四天（週三）	聯合國永續發展PBL課程#1	城市探索學習：駐外辦事處
第五天（週四）	聯合國永續發展PBL課程#2	臺美學生交流活動
第六天（週五）	城市探索學習：加州大學柏克萊分校導覽、夢想啟航講座#1	
第七天（週六）	城市探索學習：金門大橋、漁人碼頭	城市探索學習：舊金山灣區遊輪行、 惡魔島
第八天（週日）	休息充電 & 自我學習	
第九天（週一）	聯合國永續發展PBL課程#3	夢想啟航講座#2
第十天（週二）	聯合國永續發展PBL課程#4	城市探索學習：Salesforce 交通中心
第十一天（週三）	城市探索學習：矽谷之旅 (含Apple、Google總公司、電腦歷史博物館、史丹佛大學等)	
第十二天（週四）	成果報告準備與演示	授予證書
第十三天（週五）	賦歸	
第十四天（週六）	抵達臺灣	

文化參訪



金門大橋

新穎的結構和超凡脫俗的外觀，被國際橋樑工程界認為是美的典範，更被評為現代的世界奇跡之一。



惡魔島

關押過無數美國最高等級重刑犯，它受到嚴密的軍事管控，還有峭壁和波濤洶湧的海水層層關卡，越獄是不可能任務。



駐外單位參訪

參訪我國駐外單位，了解駐外單位工作內容。



漁人碼頭

許多購物中心和飯店均座落在漁人碼頭地區，提供各式各樣的海鮮。

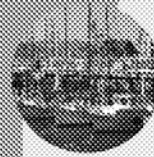

Apple總公司

感受產品創意與科技模型，與矽谷人才交流分享最新科技的使用心得。設有限定商品，透過AR享受科技導覽。



Google總公司

不僅有體驗科技的機會，也為當地企業與藝術家，提供展示與販售管道。此外，設有限定商品與咖啡廳。



史丹佛大學

美國頂尖私立大學，從最初的農場園地到變成培育無數頂尖人才的高等教育機構，同樣經歷百年洗禮仍舊屹立不搖。



電腦歷史博物館

最初的計算器到電腦，創造各式程式碼，展示科技的變化並展望矽谷未來，並賦予更多教育意義。

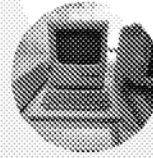

穆爾森林 國家公園

第一屆聯合國會議就舉辦在舊金山，為了紀念美國先總統羅斯福，各國代表聚集在此處紀念碑悼念。



Salesforce 交通中心

重要的區域交通樞紐，位於舊金山市中心第二街和比爾街之間的 Mission 街以南，因為綠建築與藝術設計使其聞名。



加州大學 柏克萊分校

加州大學柏克萊分校是臺灣不少學生的留學選擇。



灣區遊輪行

乘坐郵輪遊覽優美的灣區，途經世界聞名的金門大橋，以及著名的惡魔島與39號碼頭海獅景點，盡情享受海上風光。

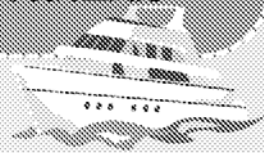

*視行程規劃調整參訪景點

住宿規劃

預計入住於舊金山州立大學校內宿舍，獨立衛浴，每2位學生合住1室房間。





報名及繳費資訊

總團費：

1. 每人教育旅行費用新臺幣189,800元
2. 機票費另計（確定成團後依旅行社報價而定）

報名方式

1. 即日起開放報名，請於2025年1月24日（五）前完成報名表填寫，連結：
<https://forms.gle/xoSitv6PC3dwLJSH57>，報名表單需要提供詳盡的個人資訊，如身分證字號、護照號碼等，所有個人隱私資料僅用於本課程計畫。
2. 請於報名後等候電子郵件通知報名是否成功，並請在通知後7日內完成繳交訂金NT 35,000元整，將會為您保留優先資格。尾款請於3月28日（五）前繳交。
3. 請將身分證正、反面與護照影本掃描檔寄至：aicee.education@gmail.com
4. 完成繳款手續，並以電子郵件附上繳費證明通知本會，如需延長繳款作業時程，敬請來信告知。

費用項目

包含項目

- 保險費（根據規定，需購買舊金山州立大學認證之保險）
- 課程和所列活動費用
- 住宿
- 部分膳食（早餐、中餐）
- 當地交通與課程期間景點參觀門票
- 美國當地機場接駁費用

不含項目

- 機票費
- 行李超重費
- 宿舍洗衣費
- 學員個人當地消費（郵電、禮品購買、個人娛樂費用）
- 非屬本行程之個人活動
- 個人證照費（如護照、美國ESTA簽證）
- 桃園機場接駁費用（自行往返）

※護照與美國簽證可由主辦單位協助辦理，參考費用：護照費（非急件）新臺幣1,800元；ESTA新臺幣1,200元。

繳費說明

繳費方式

- 步驟一：匯款後，請將匯款收據以電子郵件方式寄至aicee.education@gmail.com收
- 步驟二：電子郵件主旨請用以下範例命名：「李大名：2025聯合國夏令營 第一梯次繳費」。
- 郵件內容請提供繳款人帳號、報名學生姓名及匯款收據電子檔等資訊，俾利核對款項與確認報名。
- 電子郵件主旨請務必標註報名學生姓名。

匯款資訊

於報名後等候電子郵件通知，方提供匯款資訊。

※ 開立之匯款收據係依團費實收金額開立，因匯款衍生之手續費用由報名者自行負擔。



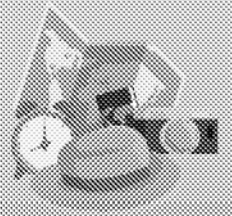

行前說明會

- 主辦單位將舉辦行前說明會，地點與時間將另行通知，約在出發日前1個月舉辦。

注意事項

- 本活動為團體行程，必須配合課程時間團體出返國及購買團體機票。
- 於海外課程期間，學員應準時上下課，不遲到、缺席或早退。課程開始前因故晚到缺席，無法要求補課或延長課程。缺席超過課程時間的15%，將無法頒發結業證書。
- 為了維護學生的健康，請務必於報名表上註明所患的疾病或其他健康事故。如有特殊疾病，請於報名時繳交英文版的醫生診斷病歷書和醫生許可證。

退費條件

- 訂金為預定機位、安排住宿、學校註冊報名費、餐食交通費等用途，為團費的一部分，於報名繳交後，除有特殊因素，於七日以內可辦理退費，七日之後，概不予退費。
- 行程開始前第三十一日前解除契約者，賠償教育旅行費用百分之十。
- 行程開始前第二十一日至第三十日以內解除契約者，賠償教育旅行費用百分之二十。
- 行程開始前第二日至第二十日以內解除契約者，賠償教育旅行費用百分之三十。
- 行程開始前一日解除契約者，賠償教育旅行費用百分之五十。
- 行程開始日或開始後始解除契約或未通知不參加者，賠償教育旅行費用百分之百。

責任規範

- 如因個人原因或不明因素，導致簽證遭拒或拖延，而耽誤團體行程者，主辦單位保有退件之權力。
- 如遇天災、戰爭、罷工、交通狀況等不可抗拒之偶發事件，主辦單位保留行程變更權。
- 本活動為團體行程，基於安全和照顧上的考量，恕不接受中途脫隊、提前或延後出發及回國，全體團員必須一起團進團出。
- 團體行動中如因不可抗力之個人因素離隊者，需隨團老師同意並簽切結書對個人的行為負責。因離隊而未參加之團體行程（含車費、餐飲、門票、小費等相關費用），則視為自動放棄，不得要求主辦單位退費或補償。
- 出發日期及回程日期可能因航空公司班機及機位問題有所更動。
- 課程與參訪期間所拍攝的相關照片及影片，主辦單位保留使用權。

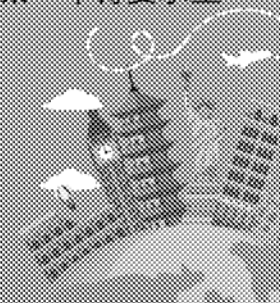



2025 聯合國永續發展目標 STEAM科學夏令營

*適合高一至高三



舊金山州立大學

第一梯次：07.06 ~ 07.19

第二梯次：07.20 ~ 08.02



惡魔島、金門大橋、史丹佛大學
Apple總部

主辦單位 臺灣國際文教創新交流協會、舊金山州立大學

精緻小團 額滿為止